NOTA : Ce document n'est pas pas contractuel, des modifications sont susceptibles d'être apportées en fonction des nécessités techniques et administratives de la réalisation, tant en ce qui concerne les dimensions libres que les appareillages électriques et les réseaux divers. Les surfaces sont approximatives, les retombées, les faux plafonds, soffites et équipements sanitaires sont figurés à titre indicatif. Les canalisations ne sont pas figurées. La végétation n'est pas contractuelle.

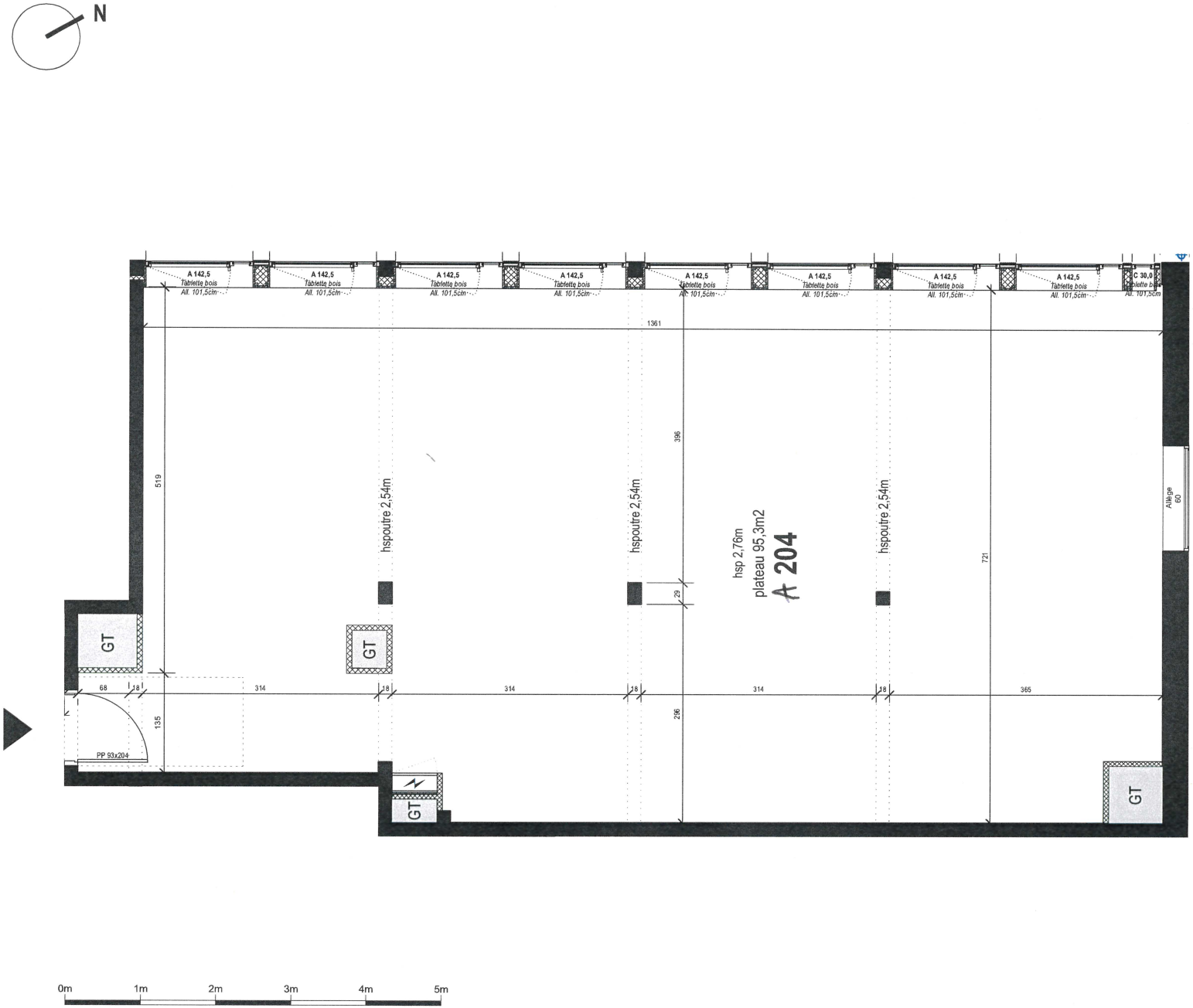

RM IMMO
Promotion Immobilière

Sas 5 Gervaise
21, rue du barbâtre - 51100 Reims

Résidence
AW.
Construction de 25 logements
- rue Gervaise - 08000 Charleville-Mézières -

Appartement	Type	Niveau
A 204	T3	R+2

SURFACES	
Plateau	95,3 m2
Total	**95,3 m2**

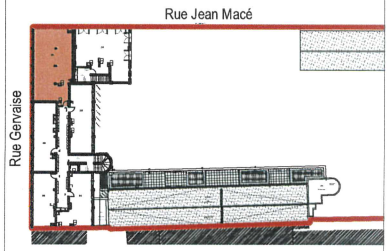

blp
ARCHITECTURE
PATRIMOINE
URBANISME

08 septembre 2022

indice
A